

14
MARZO

20
25

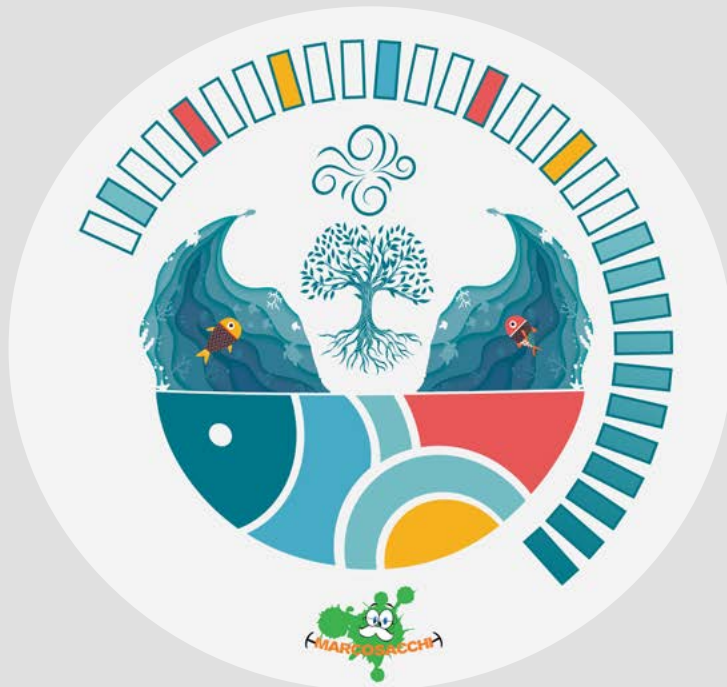

ARIA
TERRA
MARE
IN SALUS

PROTEGGERE L'AMBIENTE
GENERARE SALUTE
ESSERE SOSTENIBILI
E "CIRCOLARI"

SPLendid HOTEL LA TORRE - PALERMO

S
A
R
D
A
Y

5
2
0
2

RAZIONALE

Salute Circolare: un nuovo paradigma per migliorare la salute basata sul principio One Health, che afferma l'indissolubile interconnessione tra la salute dell'uomo e quella dell'ambiente.

Non può esistere la salute del singolo se non c'è la salute del sistema, non esiste l'uomo sano in un pianeta o in un ambiente malato.

La strategia One Health secondo cui bisogna agire secondo una logica in cui la prevenzione rappresenta l'elemento centrale, è riconosciuta come fondamentale dal Ministero della Salute, dalla Commissione Europea e da tutte le organizzazioni internazionali, ed è stata pertanto inserita nel Piano Nazionale della Prevenzione 2020-2025.

Assolutamente necessari quindi rispetto e tutela della salute del pianeta, in una visione "Eco-centrica" e non "ego-centrica", e partendo dal rispetto della Salute per sé stessi, seguire le 4 fondamentali regole della prevenzione primaria per le NonCommunicableDiseases (NCDs) che sono la corretta nutrizione (dieta mediterranea), l'attività fisica giornaliera, la moderazione di assunzione di alcool e l'astensione totale dalla sigaretta (in tutte le sue forme).

Indispensabile un contestuale approccio integrato tra tutte le figure professionali per proteggere INSIEME l'ambiente, generare salute ed essere economicamente sostenibili.

Obiettivi dell'evento Aria-Terra-Mare in Salus nell'ottica One Health: evidenziare quali sono le strategie per salvaguardare Il nostro Ben-Essere, passando attraverso un'analisi delle variazioni ambientali che in questi anni hanno influenzato l'aria che respiriamo, l'acqua che beviamo e il cibo che mangiamo.

Quindi con una visione integrata ed olistica dell'organismo umano quali sono le conseguenze che questi cambiamenti climatici hanno avuto sull'apparato respiratorio con particolare riguardo all'incremento di incidenza e prevalenza delle patologie infiammatorie più gravi, sul cardiovascolare, sull'apparato digerente, sulla nostra pelle, stressando le connessioni tra il sistema immunitario ed il sistema neuroendocrino metabolico ed il nostro microbiota, un pianeta ancora tutto da scoprire.

Dobbiamo cambiare rotta, cambiare abitudini, promuovere corretti stili di vita, condividere nuove terapie, ma tutto determinerà SOSTENIBILITA' e SALUTE se associato a "Strategie di squadra", all'impegno di tutte le professioni e delle istituzioni, al diffondere un'etica del rispetto a 360° e soprattutto il coinvolgimento e compartecipazione dei cittadini.

Tutto circola, Tutto torna! Ed allora se la salute è un diritto ed ha valore che i conti tornino!

Responsabile scientifico
Rosalba Muratori

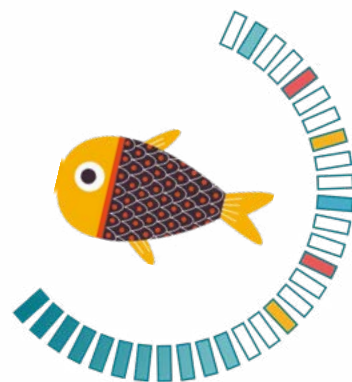

- 08.30 Iscrizione dei partecipanti
- 09.00 Saluti delle Autorità ed Apertura dei lavori
- 09.15 BIODIVERSITA' DA SALVAGUARDARE: immagini di **R. Cingillo**

I SESSIONE
INQUINAMENTO AMBIENTALE E SALUTE:
DALLA PREVENZIONE ALLE CURE INNOVATIVE
Moderano: **A. Russo – A. M. Patti**

- 09.30 Incidenza e prevalenza delle malattie respiratorie in relazione ai cambiamenti climatici
G. Viegi
- 10.00 Inquinamento: mettiamoci dentro il naso
F. Riggio
- 10.15 Danno della mucosa respiratoria nell'asma grave: nuove strategie per identificarlo e trattarlo
E. Pace
- 10.30 Allergie respiratorie, asma grave e correlati ambientali
S. La Grutta
- 10.45 Sliding doors : quando la ricerca favorisce il benessere e le scelte terapeutiche in prima linea cambiano la vita nelle sindromi metaboliche
V. Cirrincione
- 11.00 La "circolarità" degli endocannabinoidi e della Dieta Mediterranea nel mantenimento della salute metabolica
V. Di Marzo – A. Bruno
- 11.30 Nutrizione e microbiota intestinale: effetto dell'inquinamento sull'intestino e sulla salute
F. Pace
- 11.45 Cambiamenti climatici e salute della pelle
G. Gullo

12:00 TAVOLA ROTONDA QUALI "STRATEGIE DI SQUADRA" PER UN AMBIENTE IN SALUTE

Modera: **T. Martorana**

Intervengono:

- Assessore Regionale dell'agricoltura, dello sviluppo rurale e della pesca mediterranea **S. Barbagallo**
- Assessore Regionale alla Salute **D. Faraoni**
- Vice Presidente della Conferenza Episcopale Calabra **Monsignor F. Savino**
- Direttore Regionale DASOE **G. Scalzo**
- Direttore Generale ARPA Sicilia **V. Infantino**
- Università degli Studi Palermo **M. Rizzo**
- Sindaco della Città di Palermo **R. Lagalla**
- CNR **A. Bonanno**
- Idrogeochimico e vulcanologo già Direttore INGV Palermo **R. Favara**

13.45 **Discussione interattiva**

14.00 **Light Lunch**

15:00 II SESSIONE U KUNTU DELL' ANCIOVA di **M. Balistreri**

15:30 AMBIENTE IN SALUS PER UN BEN ESSERE GLOBALE

Moderano: **M.P. Farinella - M. Pia - M. Reina**

FISCHISTORY: La ricostruzione storica delle risorse ittiche a Palermo dal 1400 ad oggi " **C. Pedone - M. Sinopoli - T. Cillari - A. Li Vorsi - M. Mazzetti - T. Maggio - M. Falautano - L. Castriota**

"Olio extravergine di oliva e prodotti ittici: un fantastico duo alimentare" **L. Catagnano**

"Valorizzare la biodiversità in agricoltura: il caso grano siciliano" **G. Russo**

"Benessere nutrizionale: alimentazione e prevenzione delle malattie croniche" **G. Carubba**

17.00 **Discussione interattiva**

17.15 **Take Home message**

17.30 **Compilazione questionari ECM e Chiusura dei lavori**



2025

14-15 MARZO

FACULTY

BALISTRERI MICHELANGELO	PALERMO
BARBAGALLO SALVATORE	PALERMO
BONANNO ANGELO	PALERMO
BRUNO ANDREA	PALERMO
CARUBBA GIUSEPPE	PALERMO
CASTRIOTA L.	PALERMO
CATAGNANO LEONARDO	PALERMO
CILLARI TIZIANA	PALERMO
CINGILLO RICCARDO	PALERMO
CIRRINCIONE VINCENZO	PALERMO
DI MARZO VINCENZO	PALERMO
FALAUTANO M.	PALERMO
FARAONI DANIELA	PALERMO
FARINELLA MARIA PIA	PALERMO
FAVARA ROCCO	PALERMO
GULLO GIULIA	PALERMO
INFANTINO VINCENZO	PALERMO
LAGALLA ROBERTO	PALERMO
LA GRUTTA STEFANIA	PALERMO
LI VORSI A.	PALERMO
MAGGIO T.	PALERMO
MARTORANA TIZIANA	PALERMO
MAZZETTI MARTINA	PALERMO
MURATORI ROSALBA	PALERMO
PACE ELISABETTA	PALERMO
PACE FABIO	MILANO
PATTI ANGELO MARIA	PALERMO
PEDONE CORRADO	PALERMO
POLIZZI SILVANA	PALERMO
RIGGIO FRANCESCO	PALERMO
REINA MASSIMILIANO	PALERMO
RIZZO MANFREDI	PALERMO
RUSSO ANNA	PALERMO
RUSSO GIUSEPPE	PALERMO
SAVINO FRANCESCO	COSENZA
SCALZO GIACOMO	PALERMO
VIEGI GIOVANNI	PALERMO

Responsabile scientifico

Rosalba Muratori

Comitato scientifico

Andrea Bruno
Leonardo Catagnano
Anna Russo
Giuseppe Russo
Mauro Sinopoli



SOLEBLU®

Provider ECM e Segreteria Organizzativa

Via Isidoro La Lumia, 7
90139 Palermo Tel 091.323064 Fax 091.6122735
email congressi@soleblusicilia.it

Iscrizione

L'iscrizione è obbligatoria e gratuita da effettuare con modulo unico sul sito www.soleblu.eu

Patrocini

