

TUMORI DEL CAVO ORALE

PREVENIRE, RICONOSCERE, CURARE



29 MARZO AGRIGENTO

Sala Genuardi - Polo Universitario (Unipa)

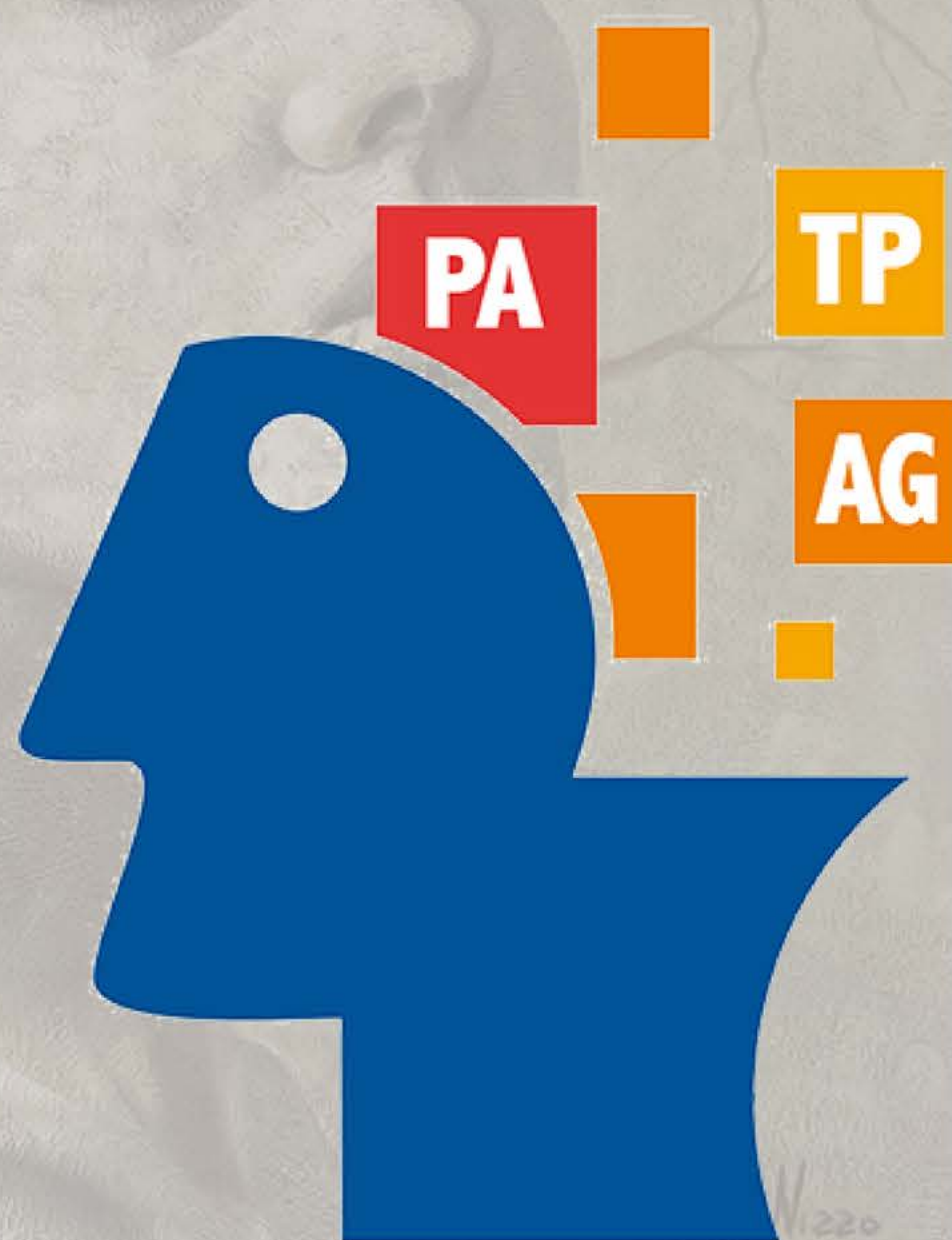

GOTeC

PALERMO **AGRIGENTO** TRAPANI

Il **GOTeC** del Policlinico Universitario di Palermo
3 GIORNATE FORMATIVE

2025

I tumori del cavo orale rappresentano circa il 8% di tutti i tumori maligni, e si presentano con maggiore prevalenza nel sesso maschile.

La prognosi varia in base allo stadio di malattia, negli stadi precoci (I e II stadio) la sopravvivenza a 5 anni può arrivare all'80%, mentre negli stadi avanzati (III e IV stadio) la sopravvivenza a 5 anni è inferiore al 50%.

Questi tumori costituiscono un problema clinico e sociale, il cui costo è ancora sottostimato, data la complessità delle funzioni che contemporaneamente compromettono: respirazione, nutrizione, eloquio.

I fattori di rischio, nella maggior parte dei casi sono il fumo, l'alcol e alcuni virus (e.g., papilloma virus).

Spesso tali neoplasie sono asintomatiche e spesso i sintomi non vengono prontamente riconosciuti poiché sovrapponibili a sintomi di lesione infettive-infiammatorie del cavo orale: bruciore in bocca, dolore gengivale, tumefazioni laterocervicali.

È pertanto fondamentale la conoscenza dei segni precoci, il riconoscimento delle lesioni potenzialmente maligne, l'adeguato percorso diagnostico (e.g., visita multidisciplinare, imaging, biopsia) e terapeutico (terapia chirurgica, terapie mediche-oncologiche, radioterapia), in quanto la mancata o errata esecuzione di anche solo una di queste fasi può compromettere e ridurre la sopravvivenza del paziente.

Peraltro lo screening di questa patologia non richiede esami strumentali, come il carcinoma della mammella o del colon, ma basta la semplice ispezione clinica del cavo orale, che può avvenire durante la visita odontoiatrica o anche presso il medico curante.

In questi incontri vogliamo sottolineare la necessità che i pazienti con tumori del cavo orale vengano rapidamente indirizzati ad un percorso virtuoso e specialistico costituito da un team multidisciplinare completo per usufruire degli standard di cura riconosciuti dalle linee guida e dagli studi clinici internazionali.

Il GOTeC - Gruppo Oncologico testa e collo, costituito nell'anno 2015 nell'Azienda Policlinico Universitaria di Palermo, rappresenta un esempio di interdisciplinarietà e per tale motivo si programmano più incontri per la condivisione di un percorso, mettendo a disposizione la propria esperienza, con il focus sui tumori del cavo orale per condividere con i medici di base, gli odontoiatri e gli specialisti del territorio le attuali linee guida di diagnosi e trattamento e l'obiettivo di ridurre l'emigrazione sanitaria che tanti disagi, sofferenze e incomprensioni continua a comportare nella nostra regione.

Responsabili scientifici:

A. Cordova, G. Rinaldi, I. Fazio, G. Campisi, A. Lo Casto, V. Rodolico

Segreteria organizzativa:

F. Toia, M. Tripoli, S. Di Lorenzo, G. Zabbia, A. Mazzonello,
R. Mauceri, S. Contino

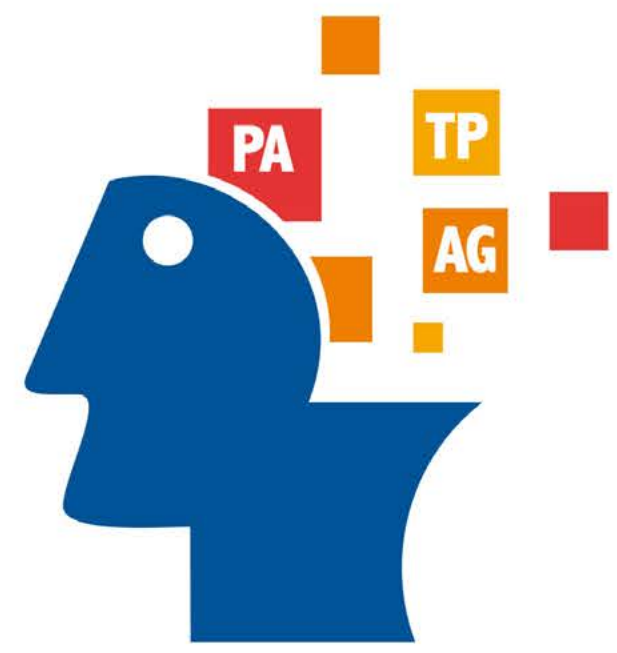

PROGRAMMA

- 09:00** Saluti Istituzionali
Presidente dell'Ordine dei Medici di Agrigento **S. Pitruzzella**
Presidente Polo territoriale Universitario di Agrigento **G. Tuzzolino**
Direttore Generale Ospedale di Agrigento **G. Capodieci**
Dirigente Generale Dipartimento
per la pianificazione strategica **S. Iacolino**
Direttrice Generale dell'A.U.O. P. Giaccone di Palermo **M. G. Furnari**
Direttore Sanitario dell'A.U.O. P. Giaccone di Palermo **A. Firenze**

PREVENZIONE E DIAGNOSI

Moderatori: **V. Carità, A. Savarino**

- 09:30** Fattori di rischio e diagnosi precoce **G. Campisi, R. Mauceri**
- 09:50** Diagnostica per immagini **A. Lo Casto, E. Gattuso**
- 10:10** Diagnostica istologica **V. Rodolico**
- 10:30** Presentazione GOTEK **A. Cordova**

Coffee Break

TERAPIA

Moderatori: **M. Albanese, M. Bono, C. Sciumè**

- 11:00** Trattamento Chirurgico **A. Cordova, F. Toia, M. Tripoli**
- 11:30** I nuovi trattamenti radioterapici: la radioterapia ADAPTIVE
I. Fazio, A. Mazzonello
- 11:50** Quale fine vita ? **L. Sutera**
- 12:10** Nutrizione : Valutazione pre trattamento chirurgico
C. Randazzo, S. Buscemi
- 12:30** Nutrizione: Valutazione post chirurgica **R. Guggino**
- 12:50** La presa in carico logopedica del paziente con tumore
del cavo orale **P. Buttitta**
- 13:10** Discussione
- 13:20** **Light lunch**

PROGRAMMA

CASI CLINICI

Moderatori: *F. Barbiera, L. Burruolo, M. Semprevivo*

- 14:30** Medicina orale *R. Mauceri*
- 14:40** Chirurgia *M. Tripoli, S. Di Lorenzo, G. Zabbia*
- 14:50** Radioterapia *A. Mazzonello, M. Federico*
- 15:00** Oncologia *S. Contino*
- 15:10** Discussione
- 15:20** Questionario ECM

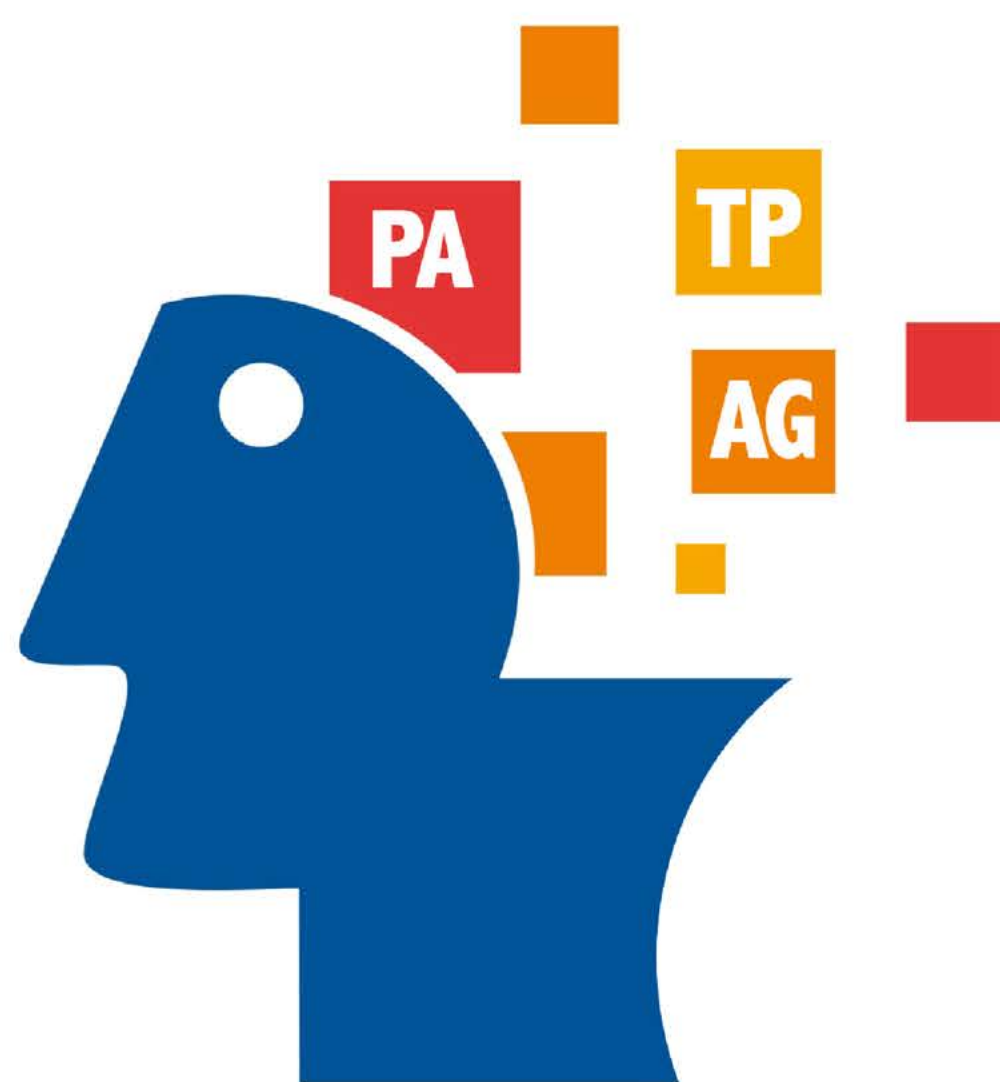

FACULTY

ALBANESE MANOLA
BARBIERA FILIPPO
BONO MICHELE
BURRUANO LUIGI
BUSCEMI SILVIO
BUTTITTA PIERA
CAMPISI GIUSEPPINA
CARITA' VINCENZO
CONTINO SILVIA
CORDOVA ADRIANA
DI LORENZO SARA
FAZIO IVAN
FEDERICO MANUELA
GATTUSO EMANUELE

PALERMO
PALERMO
AGRIGENTO
AGRIGENTO
PALERMO
PALERMO
PALERMO
AGRIGENTO
PALERMO
PALERMO
PALERMO
PALERMO
PALERMO
PALERMO

GUGGINO ROSSELLA
LO CASTO ANTONIO
MAUCERI RODOLFO
MAZZONELLO ANTONELLA
RANDAZZO CRISTIANA
RODOLICO VITO
SAVARINO ANTONIO
SCIUME' CARMELO
SEMPREVIVO MARIA
SUTERA LOREDANA
TOIA FRANCESCA
TRIPOLI MASSIMILIANO
ZABBIA GIOVANNI

PALERMO
PALERMO
PALERMO
PALERMO
PALERMO
PALERMO
AGRIGENTO
AGRIGENTO
AGRIGENTO
PALERMO
PALERMO
PALERMO
PALERMO

Sede Congressuale

AGRIGENTO 29 marzo 2025

Sala Genuardi - Polo Universitario (Unipa)



Provider ECM e Segreteria Organizzativa

Via Isidoro La Lumia, 7

90139 Palermo Tel 091.323064

www.soleblu.eu email: congressi@soleblusicilia.it

Accreditamento ECM

Il Corso è stato accreditato da Agenas ed è rivolto a n. 100 partecipanti appartenenti alle seguenti Professioni:

- Medici Chirurghi con specializzazione in Oncologia, Chirurgia Generale, Chirurgia plastica, Radioterapia, Anatomia Patologica e Medicina Generale;
- Odontoiatri;
- Logopedisti;
- Igiene dentale.

Sono stati attribuiti N. 6 crediti ECM

Modalità di iscrizione

L'iscrizione può essere effettuata tramite il sito www.soleblu.eu

Con il Patrocinio di



Università
degli Studi
di Palermo



Con il Contributo di

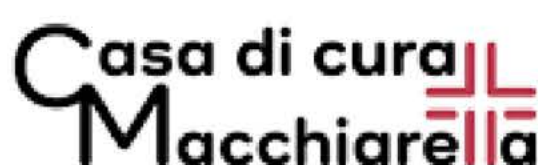

Sponsor

